

檢測報告

21-0302-002-01

第1頁, 共2頁

常川食品有限公司

樣品名稱：鯊魚軟骨粉

樣品批號：-

包裝型態：完整包裝

數量/重量：2 瓶

保存方式：常溫

製造廠商/國內負責廠商：-

檢測委託單位：常川食品有限公司

檢測委託單位地址：高雄市前鎮區新生路 329 巷 3 號

其它資訊：-

收樣日期：2021/03/02

檢驗日期：2021/03/02 ~ 2021/03/10

報告日期：2021/03/10

製造日期：-

有效日期：-

聯絡人電話：(07)8210855

聯絡人姓名：常川食品

檢測項目	結果	定量/偵測極限
生菌數	陰性	<10 CFU/g
大腸桿菌群	陰性	<3.0 MPN/g
大腸桿菌	陰性	<3.0 MPN/g
金黃色葡萄球菌	陰性	<3.0 MPN/g
腸炎弧菌	陰性	<3.0 MPN/g

~~~以下空白~~~

### 檢測方法：

#### 1. 生菌數：

衛生福利部 102 年 9 月 6 日部授食字第 1021950329 號公告修正 食品微生物之檢驗方法-生菌數之檢驗

#### 2. 大腸桿菌群：

衛生福利部 102 年 9 月 6 日部授食字第 1021950329 號公告修正 食品微生物之檢驗法-大腸桿菌群之檢驗

#### 3. 大腸桿菌：

衛生福利部 102 年 12 月 20 日部授食字第 1021951163 號公告修正 食品微生物之檢驗方法-大腸桿菌之檢驗

#### 4. 金黃色葡萄球菌：

衛生福利部 104 年 10 月 13 日部授食字第 1041901818 號公告修正 食品微生物之檢驗方法-金黃色葡萄球菌之檢驗

#### 5. 腸炎弧菌：

衛生福利部 106 年 4 月 27 日衛授食字第 1061900803 號公告修正 食品微生物之檢驗方法-腸炎弧菌之檢驗

報告簽署人



1. 本測試未涉及檢體抽樣，測試樣品及相關資訊係由委託檢驗者提供，實驗室僅負責檢測分析，本報告僅對該測試樣品有效。  
This test is exclusive of sampling. Tested sample and sample information listed are provided by the applicant. Tentamus only takes charge of sample testing, and this report refers only to the tested sample.
2. 本報告記載事項僅作為參考資料，不得作為任何商業推銷廣告及訴訟用。  
This report is for reference only and cannot be for any commercial purposes or litigation.
3. 本報告經塗改者無效；本報告內容不得部份複製，僅限整份使用。  
This report will be invalid if altered. This report is not permitted to be duplicated in extracts.
4. 檢驗報告僅就委託者之委託事項提供檢驗結果，不對產品合法性作判斷。  
This report states test results in accordance with the applicant's request, and does not judge the legitimacy of the product.

## 檢測報告

**21-0302-002-01**  
常川食品有限公司

第2頁，共2頁

樣品照片：

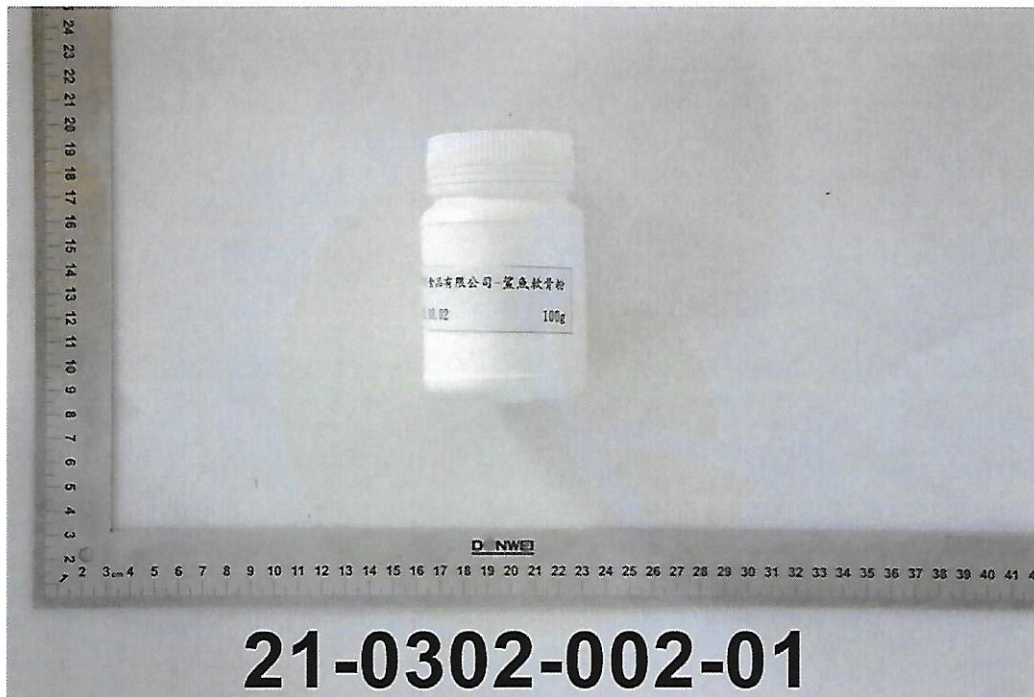

1. 本測試未涉及檢體抽樣，測試樣品及相關資訊係由委託檢驗者提供，實驗室僅負責檢測分析，本報告僅對該測試樣品有效。  
This test is exclusive of sampling. Tested sample and sample information listed are provided by the applicant. Tentamus only takes charge of sample testing, and this report refers only to the tested sample.
2. 本報告記載事項僅作為參考資料，不得作為任何商業推銷廣告及訴訟用。  
This report is for reference only and cannot be for any commercial purposes or litigation.
3. 本報告經塗改者無效；本報告內容不得部份複製，僅限整份使用。  
This report will be invalid if altered. This report is not permitted to be duplicated in extracts.
4. 檢驗報告僅就委託者之委託事項提供檢驗結果，不對產品合法性作判斷。  
This report states test results in accordance with the applicant's request, and does not judge the legitimacy of the product.

# 國立高雄科技大學 水產檢驗服務中心

## 檢驗結果報告書

委託單位:常川食品有限公司  
地 址:高雄市前鎮區新生路 329 巷 3 號  
聯 絡 人:李慶南  
聯絡電話:0936807976

報告編號:110-20  
收件日期:110 年 4 月 22 日  
檢驗日期:110 年 4 月 26 日  
報告發行日期:110 年 5 月 7 日

### 一、委託事項:

#### (一) 樣品資訊

|                                                                                                        |          |                 |
|--------------------------------------------------------------------------------------------------------|----------|-----------------|
| 產品名稱:鯊康                                                                                                | 批號:---   | 包裝:膠囊           |
| 數量:1 件                                                                                                 | 製造日期:--- | 有效日期:2023.07.15 |
| 製造廠商/國內負責廠商名稱:常川食品有限公司                                                                                 |          |                 |
| 樣品保存方法: <input checked="" type="checkbox"/> 室溫 <input type="checkbox"/> 冷藏 <input type="checkbox"/> 冷凍 |          |                 |

#### (二) 委託檢驗項目、檢驗方法

| 檢驗項目          | 檢驗方法                              |
|---------------|-----------------------------------|
| 鯊康重金屬-銅(Cu)檢驗 | 衛福部授食字 1031901169 號<br>火焰式原子吸光光譜法 |
| 鯊康重金屬-鋅(Zn)檢驗 | 衛福部授食字 1031901169 號<br>火焰式原子吸光光譜法 |

### 二、檢驗結果

| 檢驗項目          | 檢驗方法                              | 檢驗結果 (ppm) |
|---------------|-----------------------------------|------------|
| 鯊康重金屬-銅(Cu)檢驗 | 衛福部授食字 1031901169 號<br>火焰式原子吸光光譜法 | 1.22       |
| 鯊康重金屬-鋅(Zn)檢驗 | 衛福部授食字 1031901169 號<br>火焰式原子吸光光譜法 | 13.97      |

樣品照片記錄:

報告編號:110-20

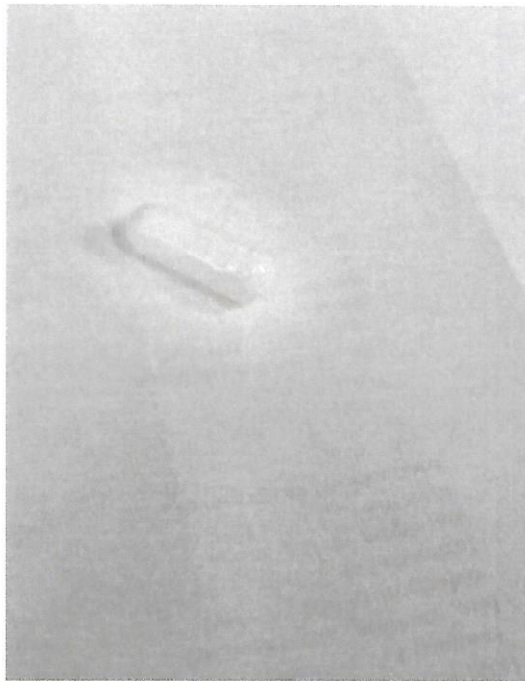

樣品描述:膠囊

備註:

1. 本報告共 3 頁，分離無效。
2. 檢驗項目附有星號(\*)者，為本實驗室通過認證之項目。
3. 檢驗報告僅就委託者之委託事項提供檢驗結果，不對產品合法作判斷。
4. 本檢驗報告之所有檢驗內容，均依委託事項執行檢驗，如有不實，願意承擔完全責任。
5. 檢驗結果僅對送檢樣品負責，如需複檢，請於 110 年 06 月 07 日前提出申請，複檢需繳交相同費用。
6. 本報告不得影印複製。
7. 本報告必須經由報告簽署人及檢驗中心負責人蓋章，並蓋上中心圖章，否則無效。

報告簽署人: 廖可廷

檢驗中心負責人: 郭承亮

實驗室名稱:水產檢驗服務中心

實驗地址:高雄市楠梓區海專路 142 號

實驗室聯絡電話:07-3617141#23610

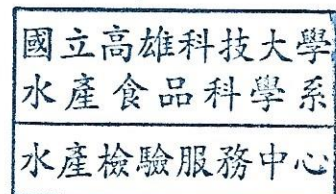

110.5.07

# 國立高雄科技大學 水產檢驗服務中心

## 檢驗結果報告書

委託單位:常川食品有限公司  
地址:高雄市前鎮區新生路 329 巷 3 號  
聯絡人:李慶南  
聯絡電話:0936807976

報告編號:110-19  
收件日期:110 年 4 月 22 日  
檢驗日期:110 年 4 月 26 日  
報告發行日期:110 年 5 月 7 日

### 一、委託事項:

#### (一) 樣品資訊

|                                                                                                        |          |                 |
|--------------------------------------------------------------------------------------------------------|----------|-----------------|
| 產品名稱:鯊康                                                                                                | 批號:---   | 包裝:膠囊           |
| 數量:1 件                                                                                                 | 製造日期:--- | 有效日期:2023.07.15 |
| 製造廠商/國內負責廠商名稱:常川食品有限公司                                                                                 |          |                 |
| 樣品保存方法: <input checked="" type="checkbox"/> 室溫 <input type="checkbox"/> 冷藏 <input type="checkbox"/> 冷凍 |          |                 |

#### (二) 委託檢驗項目、檢驗方法

| 檢驗項目        | 檢驗方法                              |
|-------------|-----------------------------------|
| 重金屬-鎘(Cd)檢驗 | 衛福部授食字 1031901169 號<br>火焰式原子吸光光譜法 |
| 重金屬-鉛(Pb)檢驗 | 衛福部授食字 1031901169 號<br>火焰式原子吸光光譜法 |
| 重金屬-汞(Hg)檢驗 | 氫化式原子吸光光譜法                        |

### 二、檢驗結果

| 檢驗項目        | 檢驗方法                              | 檢驗結果 (ppm)               |
|-------------|-----------------------------------|--------------------------|
| 重金屬-鎘(Cd)檢驗 | 衛福部授食字 1031901169 號<br>火焰式原子吸光光譜法 | 未檢出<br>(低於檢測極限 0.02 ppm) |
| 重金屬-鉛(Pb)檢驗 | 衛福部授食字 1031901169 號<br>火焰式原子吸光光譜法 | 0.2                      |
| 重金屬-汞(Hg)檢驗 | 氫化式原子吸光光譜法                        | 未檢出<br>(低於檢測極限 2 ppb)    |

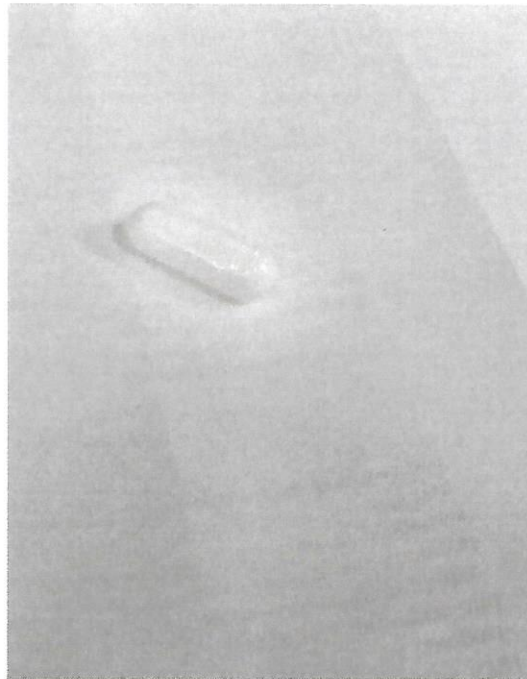

樣品描述:膠囊

備註:

1. 本報告共 3 頁，分離無效。
2. 檢驗項目附有星號(\*)者，為本實驗室通過認證之項目。
3. 檢驗報告僅就委託者之委託事項提供檢驗結果，不對產品合法作判斷。
4. 本檢驗報告之所有檢驗內容，均依委託事項執行檢驗，如有不實，願意承擔完全責任。
5. 檢驗結果僅對送檢樣品負責，如需複檢，請於 110 年 06 月 07 日前提出申請，複檢需繳交相同費用。
6. 本報告不得影印複製。
7. 本報告必須經由報告簽署人及檢驗中心負責人蓋章，並蓋上中心圖章，否則無效。

報告簽署人: 廖國廷

檢驗中心負責人: 郭素貞

實驗室名稱:水產檢驗服務中心

實驗地址:高雄市楠梓區海專路 142 號

實驗室聯絡電話:07-3617141#23610

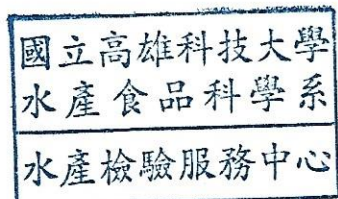

110.5.07